ventu

FICHA TÉCNICA DE PRODUCTO

MARCA: MAXCRIL

FAXON

FABRICANTE: 10050011 **CLASIFICACIÓN:** OFICINA

CÓDIGO: 77502NG

Maxcril

MAXCRIL BANDEJA DOBLE ARTICULADA NEGRA

VENTAJAS (BENEFICIOS, ATRIBUTOS) DEL PRODUCTO

Fabricada en poliestireno y super resistente.

Son ideales para uso en la organización de papeles en casa o en la oficina, tiene como diferencial un sistema articulable, proporciona al usuario libertad de ocupar más o menos espacio en el ambiente.

Puede ser utilizada abierta o cerrada sobre el escritorio o mesa de trabajo.

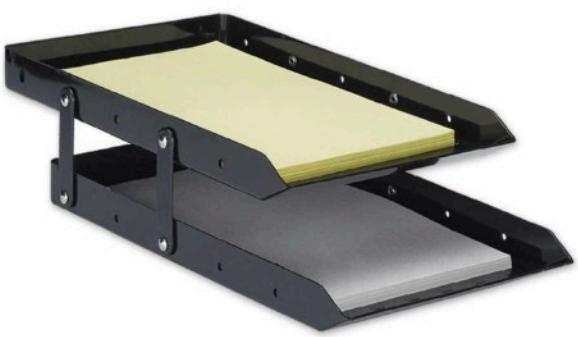





ESPECIFICACIONES

Material: Poliestireno
Color: Negra
Longitud: 37,0 cm.
Ancho: 25,5 cm.
Altura: 7,0 cm.
Peso Neto: 0,56 Kg.
Procedencia: Brasil.

UNIDAD DE VENTA

EAN: 7897294406952
Cantidad de unidades: 1.
Longitud: 37,0 cm.
Ancho: 25,5 cm.
Altura: 7,0 cm.
Peso Neto: 0,56 Kg.
Peso Bruto: 0,63 Kg.

CAJA MASTER

DUN: 7897294401186
Unidades por Master: 14.
Longitud: 63,5 cm.
Ancho: 40,0 cm.
Altura: 57,0 cm.
Peso Neto: 7,80 Kg.
Peso Bruto: 10,93 Kg.