Impresora Láser Monocromática HL - 1202

Calificación Energy Star® · Garantía limitada de 1 año

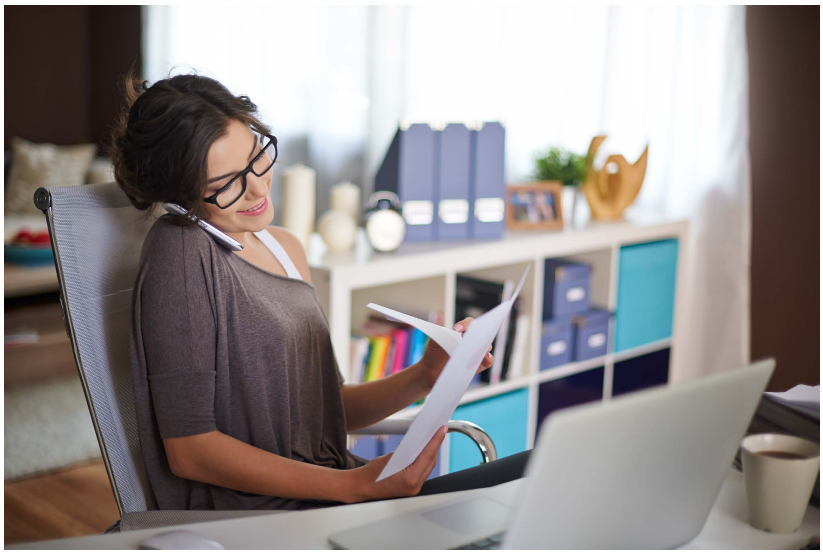

Rápida, Económica, Compacta

General

- Tecnología: Láser electrofotográfico
- Memoria: 1 MB
- Procesador: 200 MHz
- Interfaz: USB 2.0 (full speed)

Impresión

- Velocidad de impresión: Hasta 21ppm (tamaño carta)
- Resolución: Hasta 2.400 x 600 dpi
- Impresión dúplex: Dúplex Manual
- Tiempo impresión 1a pág.: Menos de 10 segundos
- Emulaciones: GDI

Manejo de papel

- Capacidad de entrada: Bandeja para 150 hojas
- Capacidad de salida: 50 hojas (cara abajo)
- Soportes de impresión: Papel normal, papel reciclado
- Peso de los soportes de impresión: 65 a 105 g/m2
- Tamaño de los soportes de impresión: A5, carta, A4 y legal

Dimensiones y peso

- Dimensiones: 34 cm x 23,8 cm x 18,9 cm
- Peso: 4,6 kg

Suministros y accesorios

- Tóner estándar TN-1060: 1.000 páginas
- Unidad de tambor DR-1060: 10.000 páginas

Compatibilidad

• Windows® 8.1, 8, 7 / Windows Vista® / XP Professional x 64 Edition / XP Professional / XP Home / Windows Server® 2003 (32 / 64 bit) / 2008 / 2008 R2 / 2012 / 2012 R2
• Mac® OS X® v10.7.5, 10.8.x, 10.9.x
• Linux (por medio de descarga) CUPS, LPD/LPRng (por medio de descarga)

Galería





