PRISA DEPOT
PROVEEDOR INTEGRAL PARA LA OFICINA

FICHA TÉCNICA

Construction & Home Improvement Markets
Product Information Sheet

OCTUBRE 2020

Command® Adhesivo: Interiores/Tiras Multi-propósito



Descripción del producto

Command® Interiores (multi-propósito) es una tira de adhesivo sensitivo a la presión de alto desempeño diseñada con un respaldo estirable único que permite removerse sin dañar y sin dejar residuos de muchas superficies mientras brinda un fuerte poder de sujeción en una amplia variedad de superficies incluyendo recubrimientos difíciles de adherir. Las tiras de adhesivo son fáciles y rápidas de instalar sin herramientas. Las tiras están disponibles en multiples tamaños además de contar con tiras de espuma o transparentes. Las tiras de espuma pueden ser utilizadas con todos los accesorios Command™, mientras que las tiras transparentes están diseñadas para utilizarse con accesorios transparentes Accesorios Command™ incluyen ganchos, sujetadores, caddies y clips y están diseñados para funcionar con las tiras Command™ con el objeto de satisfacer las necesidades de decoración en la oficina y el hogar.

Construcción:

	Tira blanca	Tira transparente
Respaldo:	Espuma de Polietileno	Film de polietileno
Adhesivo:	Hule resina	Hule resina
Espesor promedio	0.042 inch	0.014 in
Color	Blanco	Blanco
Protector liner	0.003 inch, papel blanco con impresión en rojo y negro	0.003 inch, papel blanco con impresión en rojo y negro
Densidad de respaldo	12 lb/ft3 (192 kg/cm3)	

Construction & Home Improvement Markets
Product Information Sheet

Propiedades físicas típicas

Característica	Desempeño
Adhesion (ASTM D-3330)	6 lbs/inch ancho (105 N/100mm)
Fuerza shear (ASTM D-3654)	1000 g a 72°F (22°C)
Resistencia a la temperatura	50°F a 105°F (10°C a 40°C)
Resistencia U.V	No recomendada para exposición directa a rayos U.V.
Tiempo de vida	24 meses a partir de la fecha de fabricación cuando ha sido almacenada en su empaque original a 70°F (21°C) y 50% humedad relativa

*Nota: La información técnica y datos deben ser tomados únicamente como representativos o típicos del producto, y no deberán ser usados con fines de especificación.

Características y Beneficios:

Característica	Ventaja	Benefício
Tiras con adhesivo sensitivo a la presión	Alta adhesión	Excelente poder de sujeción
	Amplia adhesion	Se adhiere a una amplia variedad de superficies
	Rápido y fácil de instalar	No se requieren herramientas
Tecnología de estiramiento	Fácil remoción	Se remueve limpiamente de la mayoria de las superficies
Respaldo de espuma	Conformable	Se adhiere a superficies lisas y semi rugosas
Film del respaldo	Transparente	Transparente sin notarse en la superficie
	Blanco	Ideal para montajes de bajo perfil

Para más información visite la página web de 3M de su localidad.

Ganchos, Caddy, jabonera y espejo	Plásticos moleados para usarse como decoración	Diseñados para sostener accesorios en un rango de 0.5 – 7.5 lbs.

Tamaños disponibles

	Largo y ancho de tira	Longitud Pestaña	Ancho y largo del adhesivo (Lado pared)	Ancho y largo del adhesivo (Lado objeto
Largo	0.75"x 3.650" (1.90 cm x 9.27 cm)	0.75" (1.90 cm)	0.75" x 2.90" (1.90 cm x 7.36 cm)	0.75" x 2.697" (1.90 cm x 6.85 cm)
Mediano	0.625" x 2.750" (1.58 cm x 6.98 cm)	0.75" (1.90 cm)	0.625" x 2.00" (1.58 cm x 5.08 cm)	0.625" x 1.797" (1.58 cm x 4.56 cm)
Pequeño	0.625" x 1.813" (1.58 cm x 4.60 cm)	0.75" (1.90 cm)	0.625" x 1.06" (1.58 cm x 2.69 cm)	0.625" x 0.857" (1.58 cm x 2.17 cm)
Mini	0.50" x 1.177" (1.27 cm x 2.99 cm)	0.55" (1.40 cm)	0.50" x 0.61" (1.27 cm x 1.55 cm)	0.50" x 0.61" (1.27 cm x 1.55 cm)

Almacenaje: Almacene bajo condiciones normales (21 °C y 50% de Humedad Relativa) en el empaque original.

Vida de anaquel: Dos años a partir de la fecha de fabricación cuando ha sido almacenada en su empaque original a 70°F (21°C) y 50% humedad relativa;

Información técnica: La información técnica, recomendaciones y otras declaraciones contenidas en este documento tienen como base pruebas o conocimiento que 3M® considera confiables, sin embargo, la precisión o integridad de dicha información no está garantizada.

Uso del producto:

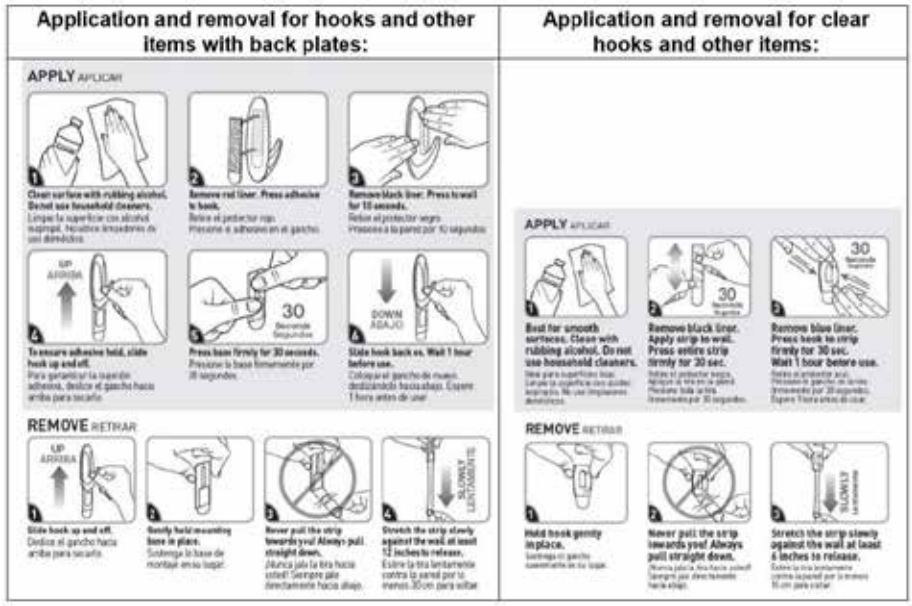

- El incumplimiento de las instrucciones de forma adecuada puede causar daños
- No se utilice en papel
- Es probable que no se adhiera en superficies de vinil
- NO lo use para colgar antigüedades, reliquias u otros objetos de valor
- NO cuelgue objetos por encima de las camas
- Use solo un gancho por accesorio colgado
- Aplique en superficies por encima de 15° F (-10° C)
- El adhesivo puede hacerse blando y perder adhesión por encima de 125° F (50°C)
- El adhesivo no se va a adherir a superficies sucias, polvosas o grasosas
- Espere al menos 7 días para aplicar productos a paredes recién pintadas.
- No se recomienda usar en madera porosa o superficies rugosas
- La capacidad de sujeción es reducida si la presión aplicada no es por encima de 30 segundos o si la carga de producto se aplica 1 hora antes de que se ha adherido a la pared.

Garantía y limitaciones:

A menos que 3M® presente una garantía adicional específica en el empaque aplicable o documentación del producto, 3M® garantiza que, al momento del embarque, estos productos tienen un desempeño dentro de la especificación dictada para el mismo.

Para más información visite la página web de 3M de su localidad.