# CORCHETES STANLEY TRA704T 1/4 1000un

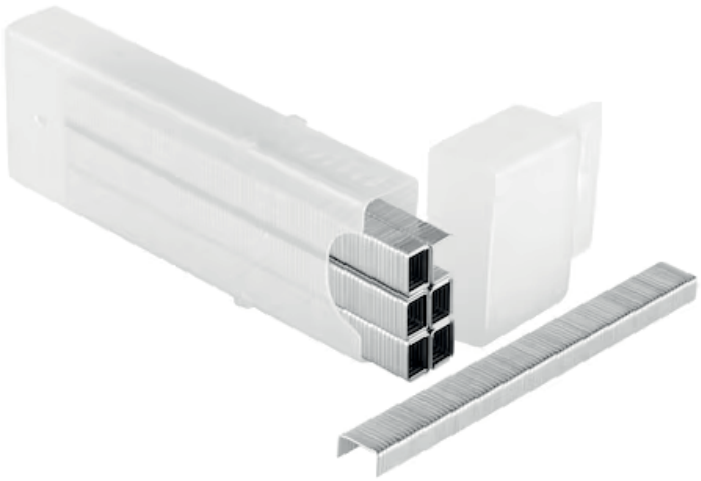

## Descripción

Los corchetes TRA704T fueron construidos para ofrecer un rendimiento superior para el grapado de alta resistencia y tareas continuas, embalados perfectamente en un paquete de plástico resistente para un fácil almacenamiento y protección.

## Características

- Para trabajos de engrapado pesado
- Los corchetes Stanley vienen en embalaje codificado por colores lo que hace que la selección de tamaño y producto sea sencilla, el color AZUL representa los corchetes de trabajo pesado
- Usos en revestimiento de repisas, mallas para ventanas, forros de repisas, mostradores, aislamiento, alfombras, techos, etc
- Corchetes de acero con protección antióxido.
- Longitud: 1/4 (6mm)
- Corona estrecha
- Envase: 1000 unidades
- Ideal para ser usado en Stanley TR110, TR150, TR200

## Galería

