Mouse vertical inalámbrico

País de Origen: Taiwan · Certificación y cumplimiento: FCC, CE, IC, RCM

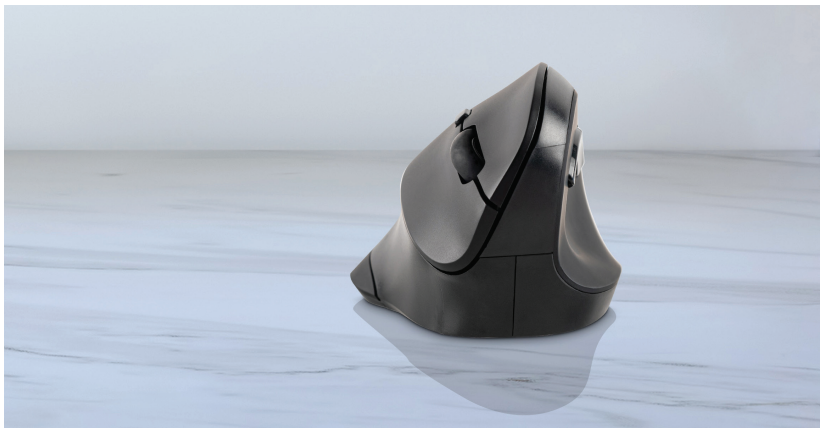

Tan natural como un apretón de manos

Descripción

Descubre una nueva forma de usar el mouse con el Vertical Wireless Mouse. Su diseño ergonómico y natural mantiene la muñeca y la mano en una posición más cómoda y neutral, como un apretón de manos. Además, cuenta con un apoyo extendido para el meñique que brinda mayor soporte.

- Inclinación ergonómica
- Soporte para el meñique
- Diseño lleno de detalles funcionales
- Conexión plug-and-play
- Almacenamiento para el nano receptor
- Preferido por los usuarios

Características

- Inclinación ergonómica: Mantiene la muñeca en una posición neutral, como un apretón de manos.
- Almacenamiento para nano receptor: Un compartimiento práctico mantiene el nano receptor seguro cuando no está en uso.
- Preferido por los usuarios: Un estudio independiente realizado por ergonomistas profesionales reveló que los usuarios califican el mouse vertical como 'el más cómodo y el que se adapta de forma natural a la mano.' Fuente: estudio de 2019 de VSI Risk Management and Ergonomics, Inc.
- Soporte para el meñique: Permite un movimiento más fluido y cómodo del grupo muscular principal.
- Lleno de funcionalidades: Mouse de seis botones que incluye botones de retroceso, avance, izquierdo y derecho; rueda de desplazamiento y cinco niveles de DPI (800/1200/1600/2000/2400).
- Plug-and-Play: Funciona de inmediato, con conectividad inalámbrica de hasta 10 metros (33 pies).

Requisitos del sistema

- Puerto: 1x USB tipo A
- Sistema Operativo: Windows, macOS X, Chrome OS

Conectividad

- Tecnología Inalámbrica: 2.4 GHz
- Distancia operacional: Hasta 10m

Dimensiones del Producto

- Ancho: 76,38 mm
- Largo: 111,30 mm
- Alto: 69,70 mm
- Peso: 85 ± 5 g

Contenido del Paquete

- Mouse Vertical
- Receptor USB 2.4GHz
- 1 x Pila AA
- Manual de instrucciones
- Tarjeta de Garantía
- Hoja de Cumplimiento

Energía y Medioambiente

- Batería: 1 x Pila AA; Duración de la batería: 12 meses (La duración de la batería puede variar según el uso del usuario)
- Temperatura de Operación: 0 a 40° C
- Temperatura de Almacenamiento: -20 a 60° C
- Relative Humidity: 0% a 95% sin condensación

Especificaciones	
Dimensiones de la Unidad	Ancho: 110 mm, Largo: 163 mm, Alto: 85 mm
Dimensiones del Cartón	Ancho: 335 mm, Largo: 567 mm, Alto: 95 mm
Peso de la Unidad	0.17 kg
Peso del Cartón	2.3 kg
Master Carton	10 unidades

Galería










Kensington

