Sacapuntas Achaflanado

Material: Metálico.
Medidas: 2,4 x 1,4 x 1 cm. aprox.
Empaque: 24 unid.
De excelente calidad.

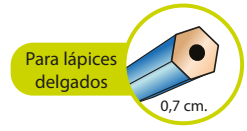

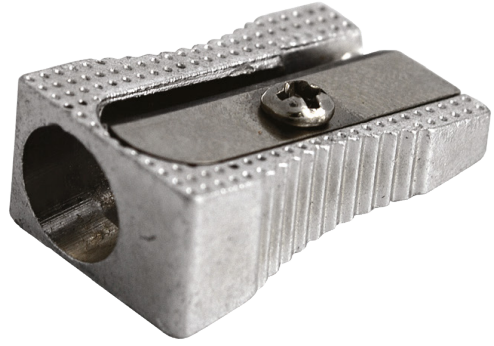

*Todos los datos técnicos y dimensiones son aproximados. Queda reservado el derecho a modificaciones técnicas y visuales sin previa notificación.