Ventilada 1U 25cm-Fondo Bandeja p/Rack Soporta-20Kg

Marca: Ubiquiti · SKU: VEN-006724 · EAN: 810177162049

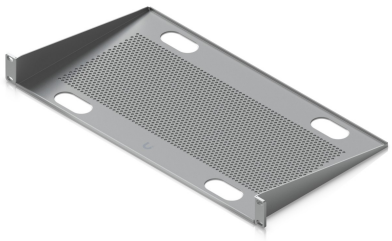

Descripción

Bandeja ventilada 1U de Ubiquiti diseñada específicamente para optimizar la gestión térmica en racks de servidores y equipos de networking. Esta bandeja de 25cm de fondo proporciona una solución robusta para organizar y refrigerar componentes en instalaciones profesionales.

• Formato 1U estándar compatible con racks de 19 pulgadas
• Profundidad de 25cm ideal para espacios compactos
• Capacidad de carga máxima de 20kg
• Diseño ventilado para mejorar circulación de aire
• Construcción robusta de metal resistente a la corrosión
• Montaje rápido y seguro en rieles de rack

Perfecta para centros de datos, salas técnicas, instalaciones de networking y cualquier entorno donde requieras mantener equipos organizados y con temperatura controlada. Ideal para complementar infraestructura de servidores, switches y equipos Ubiquiti.

Especificaciones técnicas

Identificación	
Marca	Ubiquiti
EAN/UPC	810177162049
Características físicas	
Dimensiones (largo × ancho × alto)	25 × 48 × 4 cm
Peso	1.95 kg