UI Soporte Abrazadera para LBE-5AC-GEN2 Repuesto Accesorio

Marca: Otras Marcas · SKU: VEN-006088

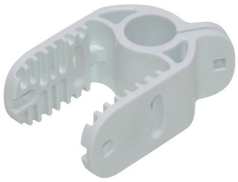

Descripción

Descripción Breve:
El soporte abrazadera LBE-5AC-GEN2 es un accesorio de repuesto metálico diseñado específicamente para antenas modelo LBE-5AC-GEN2 de UBNT. Ofrece una solución resistente y fácil de instalar para mantener la antena segura y estable, ideal para instalaciones exteriores.
Principales Características:
- Compatibilidad específica: Diseñado exclusivamente para el modelo LBE-5AC-GEN2, asegurando un ajuste perfecto.
- Material resistente: Fabricado en metal duradero, garantiza una larga vida útil y resistencia a condiciones exteriores.
- Fácil instalación y ajuste: Su diseño permite una instalación rápida y sencilla, facilitando el ajuste necesario para una óptima orientación de la antena.
- Solución para soportes dañados o perdidos: Ideal para reemplazar soportes que se han dañado o extraviado, manteniendo la funcionalidad de la antena sin comprometer su estabilidad.
- Optimizado para exteriores: Adecuado para instalaciones exteriores, resiste condiciones climáticas adversas, protegiendo la antena de posibles daños.
Especificaciones Técnicas::
- Material: Metal resistente.
- Compatibilidad: Exclusivamente para el modelo LBE-5AC-GEN2 de UBNT.
- Instalación: Fácil de instalar y ajustar, no requiere herramientas especializadas.
- Uso: Ideal para reemplazar soportes dañados o perdidos, adecuado para uso en instalaciones exteriores.
- Accesorios incluidos: Soporte abrazadera UBNT LBE-5AC-GEN2.

Especificaciones técnicas

Identificación	
Marca	Otras Marcas
Características físicas	
Dimensiones (largo × ancho × alto)	10 × 5 × 5 cm
Peso	75 g