Porta 1-Keystone para placa mural Multimedia FQ1-FQ2-FQ3

Marca: Generico · SKU: VEN-004373

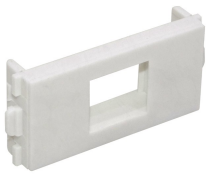

Descripción

Descripción Breve:
La placa mural multimedia FQ1K es un accesorio de conectividad diseñado para alojar un conector keystone, ofreciendo una solución práctica y eficiente para la organización de cables en espacios domésticos y comerciales. Fabricada en plástico resistente y de color blanco, sus dimensiones son 86 x 86 mm, compatible con la mayoría de conectores keystone estándar.
Principales Características:
- Versatilidad: Compatible con una amplia gama de conectores keystone, lo que permite su uso en diversas aplicaciones de red y multimedia.
- Estética y Organización: Su diseño discreto y color blanco se integran fácilmente en cualquier decoración, manteniendo los cables organizados y fuera de la vista.
- Facilidad de Instalación: Diseñada para una instalación rápida y sencilla, ideal para profesionales y aficionados por igual.
- Durabilidad: Fabricada en plástico resistente, garantiza una larga vida útil y resistencia a los impactos.
- Compatibilidad: Ideal para instalaciones domésticas y comerciales, brinda una solución eficaz para la gestión de conexiones de red, audio, y video.
Especificaciones Técnicas::
- Material: Plástico resistente
- Color: Blanco
- Dimensiones: 86 x 86 mm
- Compatibilidad: Con conectores keystone estándar
- Aplicaciones: Ideal para redes domésticas y comerciales, compatible con una amplia variedad de aplicaciones multimedia.

Especificaciones técnicas

Identificación	
Marca	Generico
Características físicas	
Dimensiones (largo × ancho × alto)	10 × 8 × 8 cm
Peso	20 g