40x16mm Angulo interior 4016-AI. para canaleta PVC QN4W

Marca: Linkchip · SKU: VEN-000851

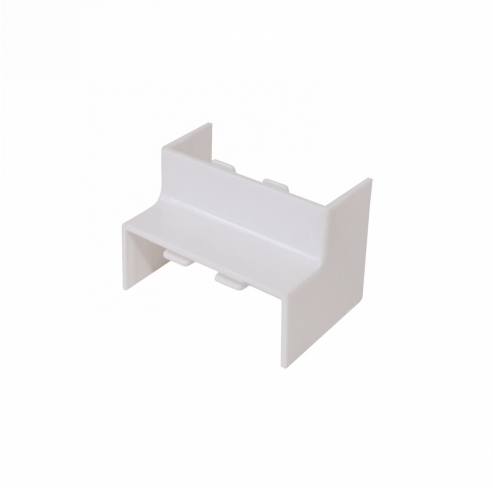

Descripción

Descripción Breve:
El QN4L LINKCHIP 40x16mm Angulo interior 4016-AI es un accesorio esencial diseñado para encajar perfectamente con canaletas PVC QN4W de dimensiones 40x16mm. Fabricado en PVC resistente de color blanco, este ángulo interior facilita una instalación limpia y precisa en esquinas internas, asegurando una apariencia profesional y ordenada de la canaleta.
Principales Características:
- Compatibilidad Perfecta: Diseñado específicamente para ajustarse sin problemas a la canaleta PVC QN4W de 40x16mm, garantizando una integración sin fisuras.
- Instalación Sencilla: Su diseño permite una fácil instalación, ahorrando tiempo y esfuerzo en la configuración de sistemas de canaletas.
- Material Resistente: Fabricado en PVC de alta calidad, ofrece durabilidad y resistencia a condiciones ambientales adversas, asegurando una larga vida útil.
- Estética Mejorada: Proporciona una solución estética para las esquinas internas, manteniendo la uniformidad y el orden en la instalación de canaletas.
- Versatilidad de Uso: Adecuado para una amplia gama de aplicaciones, desde sistemas de cableado hasta proyectos de decoración y remodelación.
Especificaciones Técnicas::
- Dimensiones: 40x16mm
- Material: PVC
- Color: Blanco
- Compatibilidad: Específicamente para canaleta PVC QN4W
- Uso: Ideal para esquinas interiores en instalaciones de canaletas

Características destacadas

- tipo_accesorios_de_canalizacion: Esquinero

Especificaciones técnicas

Identificación	
Marca	Linkchip
Características físicas	

Dimensiones (largo × ancho × alto)	4 × 16 × 4 cm
Peso	20 g